



Association Paris Tout P'tits

Rapport d'activité 2018

Faits marquants

1. L'année 2018 a été marquée par une augmentation nette du nombre de familles accueillies au Centre Hermite à partir du 1er octobre 2018 : **5 101 familles en 8 semaines soit une moyenne de 638 par semaine et 128 par jour.**
2. Le nombre de colis distribués en 2018 est encore en augmentation (+3,4%) vs 2017 qui était déjà une année de très forte progression ((+30%). De même pour la quantité de paquets de couches, de petits pots et de lait maternisé, en croissance nette. Ce qui signifie, étant donné la quasi-stagnation du nombre de nouvelles inscriptions en 2018, une demande accrue de renouvellement par les familles, comme en témoigne l'augmentation de la durée moyenne de semaines en 2018 vs 2017.

RAPPORT D'ACTIVITE ANNEE 2018

ACTIVITES PARIS TOUT P'TITS	2017	1 ^{er} Semestre 2018	2 ^{eme} Semestre 2018	2018	Ecart 2017/ 2018
Nombre de colis distribués (exprimés en semaines d'aide alimentaire et d'hyg. corporelle)	52146	29264	24654	53918	↗ 3,4%
Paquets de Couches					
3/6 kg	4286	2551	2145	4696	
4/9 kg	23728	13591	10925	24516	
7/18 kg	17017	9428	7757	17185	
12/25 kg	9132	5145	4559	9704	
Total Couches (Paquets)	54163	30715	25386	56101	↗ 3,6%
Lait					
1 ^{er} âge	24530	15072	12635	27707	
2 ^{eme} âge	9633	6182	6114	12296	
Total Lait (boîtes 900g.)	34163	21254	18749	40003	↗ 17,1%
Total Lait UHT ou Croissance (litres)	52452	25138	19572	44710	↘ 14,7%
Petits pots					
Légumes	60702	33535	29167	62702	
Fruits	56678	31481	29116	60597	
Total Petits pots/	117380	65016	58283	123299	↗ 5%
Céréales/farines	3672	1507	1405	2912	↘ 20,7%

Statistiques 2018

➤ **Nouvelles inscriptions en 2018 : 3576** (3629 en 2017)

Hermite : 3236 (3254 en 2017)

Didot : 340 (375 en 2017)

Baisse de 1,46 % au total

➤ **Nombre d'enfants servis en 2018 : 4075** (4104 en 2017)

(3576 nouveaux inscrits en 2018 + 499 enfants inscrits déjà inscrits en 2017).

Répartition du nombre d'inscriptions et renouvellements enregistrés par organisme et par arrondissement

Arrond.	HP	CAS/S SP	Autres	SAMU/CR SPF SC	Cada	CAFDA	APTM	OHFOM	Total
1	0	7	62						69
2	2	16	11						29
3	0	6	6						12
4	30	10	17						57
5	1	5	1						7
6	50	4	10						64
7	1	5	5						11
8	8	4	3						15
9	2	23	13						38
10	418	39	93						550
11	8	67	75						150
12	175	58	44						277
13	187	82	51						320
14	288	121	116						525
15	84	65	174						323
16	5	19	8						32
17	4	96	47						147
18	246	131	110						487
19	133	168	137						438
20	321	162	183						666
				480	13				493
Sous total	1963	1088	1166	480	13				4710
Banlieue	21		45						66
Vendredi						902	210	197	1309
Total	1984	1088	1211	480	13	902	210	197	6085

Répartition par arrondissement des CASVP/SSP et organismes autres que ceux du vendredi

Arrond.	Nombre	%
1 ^{er}	69	3.06%
2 ^{ème}	27	1.20%
3 ^{ème}	12	0.53%
4 ^{ème}	27	1.20%
5 ^{ème}	6	0.27%
6 ^{ème}	14	0.62%
7 ^{ème}	10	0.44%
8 ^{ème}	7	0.31%
9 ^{ème}	36	1.60%
10 ^{ème}	132	5.86%
11 ^{ème}	142	6.30%
12 ^{ème}	102	4.52%
13 ^{ème}	133	5.90%
14 ^{ème}	237	10.51%
15 ^{ème}	239	10.60%
16 ^{ème}	27	1.20%
17 ^{ème}	143	6.34%
18 ^{ème}	241	10.69%
19 ^{ème}	305	13,53%
20 ^{ème}	345	15.31%

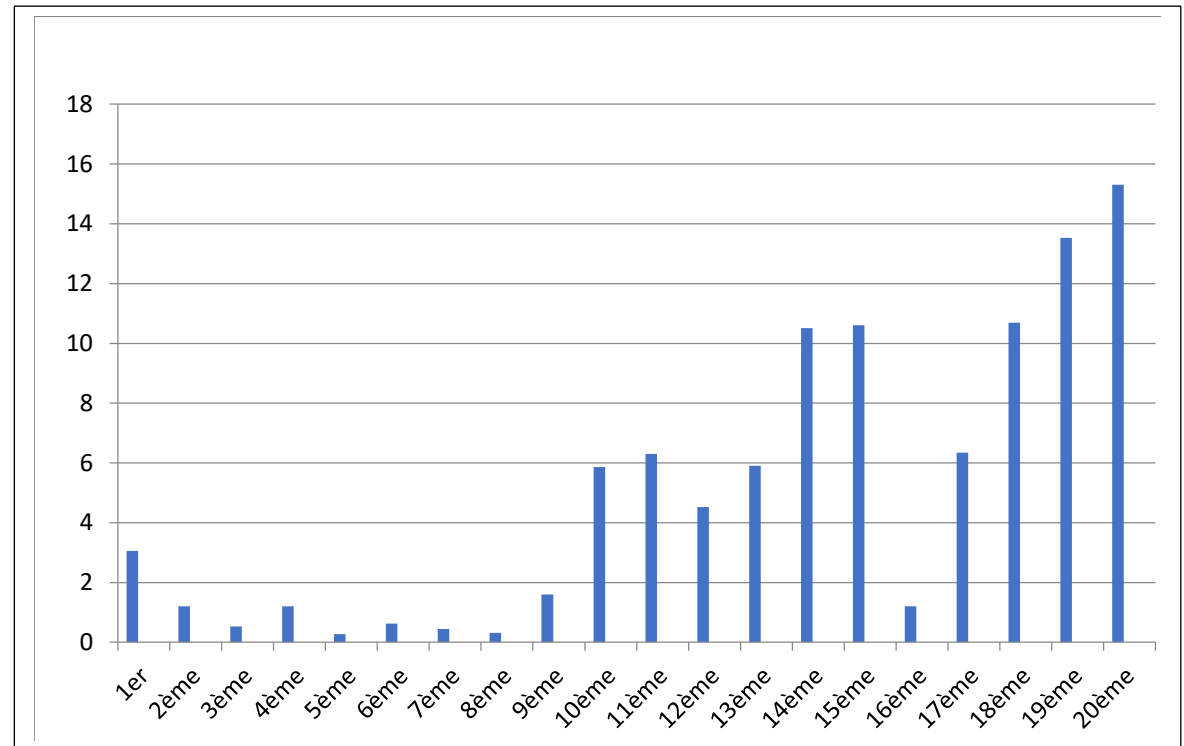

Répartition des demandes d'inscription des établissements hospitaliers par arrondissement

Arrond.	Nombre 2018	% / 2018	% / 2017
10ème	418	21,07%	17,04%
12ème	175	8,82 %	6,54%
13ème	187	9,43%	11,45%
14ème	288	14,52%	18,26%
15ème	84	4,23%	4,64%
18ème	246	12,40%	13,77%
19ème	133	6,70%	10,55%
20ème	321	16,18%	12,56%

**Total tous hôpitaux et cliniques Paris
1984**

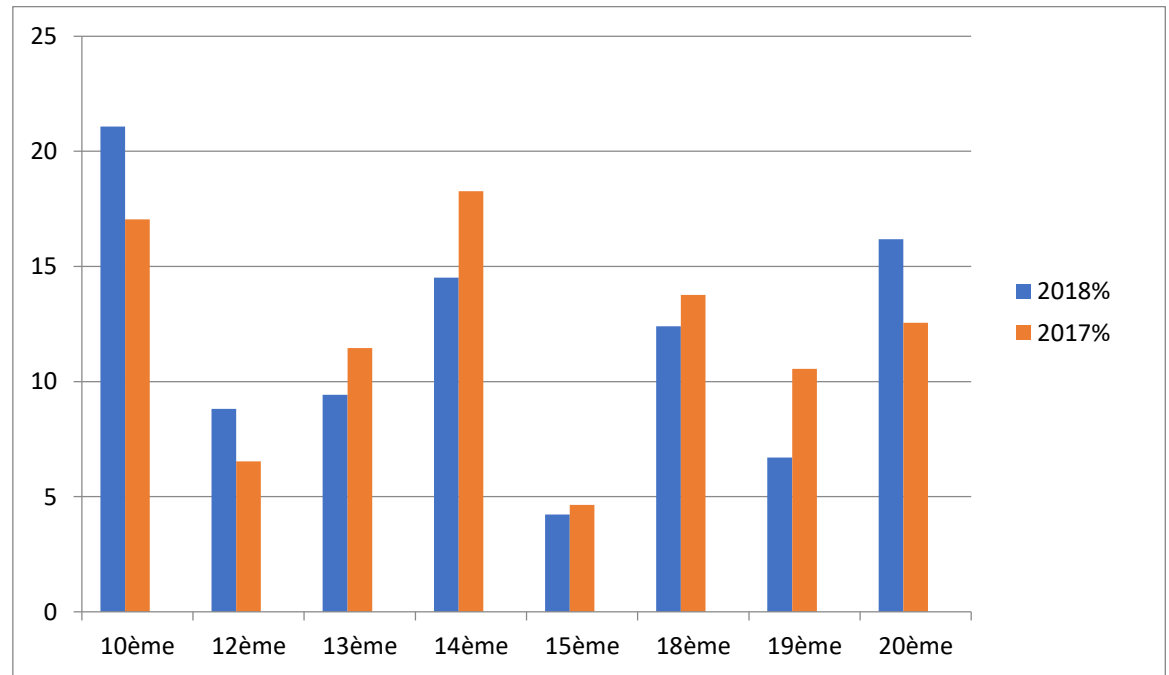

A noter :

- Pas de changement dans le classement mais :
 - progression de 4,5% des demandes de l'Hôpital Lariboisière (10^{ème}) et de 4 % de l'Hôpital Tenon (20^{ème})
 - progression de 3,6% des demandes de l'Hôpital Cochin (14^{ème})
 - diminution de 3,7% des demandes de l'Hôpital Robert Debré (19^{ème})

➤ **Familles monoparentales** : 53% (51% en 2017)

➤ **Nombre de colis-semaine et moyenne de ces colis distribués par enfant**

53918 colis-semaines distribués (52146 en 2017) => soit une hausse apparente de 3.4 %
La durée moyenne de l'aide a été de 13.25 semaines par enfant contre 12,7 semaines en 2017.

➤ **Nombre de passages par semaine et moyenne par jour**

Au total, 550 enfants ont été accueillis chaque semaine à Paris Tout P'tits

- ⇒ A Hermite, en moyenne 110 enfants ont été servis chaque jour du lundi au vendredi.
- ⇒ à Didot, la moyenne a été de 47 enfants servis chaque vendredi.

A partir du 1^{er} octobre 2018, nous avons constaté une hausse importante du nombre de familles accueillies sur le Centre Hermite :

- ⇒ 5101 familles en 8 semaines soit une moyenne de **638 par semaine et 128 par jour.**

Analyse

1 - Concernant les colis et leur composition

Les résultats de l'année 2018 font ressortir :

- Une hausse de 3,4% du nombre de colis distribués et ce, malgré une très légère tendance à la baisse enregistrée sur l'année du nombre des inscriptions et des familles accueillies.

Si nous étudions de près la répercussion de cette hausse sur les produits distribués, il en ressort :

- Une hausse importante de distribution de lait maternisé (17,10%) et plus précisément de 13% pour le lait 1^{er} âge et de 27,66% pour le lait 2^{ème} âge.
- Une baisse conséquente de distribution du lait UHT.

Plusieurs explications peuvent être avancées pour justifier ces constatations :

- Les mamans allaitent moins leurs bébés
- Nous accueillons davantage de familles dont les bébés ont entre 6 mois et un an. Le nombre croissant de renouvellements tend à le prouver.

2 – Concernant le nombre de familles accueillies

Bien que le nombre de familles accueillies soit sensiblement le même qu'en 2017, la moyenne enregistrée par semaine et par jour sur le Centre Hermite est en hausse puisque le calcul est fait sur seulement 34 semaines d'ouverture suite aux incidents survenus pendant les vacances de la Toussaint.

La hausse de la fréquentation du Centre Hermite depuis la rentrée de septembre a contribué au résultat de cette moyenne.

Cette progression a des répercussions sur notre budget et nous a contraints à réduire la durée de notre aide. De plus elle pose des problèmes quant à la qualité et la sécurité de l'accueil dans un local de moins en moins adapté.

A noter que l'urgence estivale mise en place pour la 2^{ème} année consécutive a permis de venir en aide à 337 familles.

3 – Concernant les organismes partenaires

Les enregistrements, inscriptions et renouvellements, donnent le classement suivant :

Hôpitaux et maternités :	32,60%
Organismes autres (Cada, CHU, Croix Rouge, Samu Social...) :	28%
CAS/SSP :	17,88%
Cafda :	14,80%
APTAM :	3,45%
OHFOM :	3,24%