



Association Paris Tout P'tits

Rapport d'activité 2024

ACTIVITE PARIS TOUT P'TITS : STATISTIQUES 2024

Activité PTP	2021	2022	2023	2024	Variation 2023/2024	Variation 2021/2024
Nombre de colis distribués	36062	45850	45529	38827	-14,72%	+7,66%
Nombre de familles	3851	4179	4611	3926	-14,85%	+1,94%
Inscriptions	2865	3286	3095	2650	-14,38%	-7,50%
Paquets de couches						
2/5 et 3/6 kg	5190	4872	5219	3680		
4/9 kg	13760	17969	14527	12084		
7/18 kg	9993	14264	16082	12697		
12/25 kg	7759	9706	12503	11974		
Total	36702	33971	48331	40435	-16,34%	+10,17%
Lait 1	19434	25290	23614	17830		
Lait 2	9479	13810	17436	12295		
Lait 3			654	2947		
Total Lait (Boites 900 grammes)	28913	39100	41704	32072	-23,10%	+10,92%
LAIT UHT (litres)	29582	29192	12992	8738		
Petits pots salés	45280	53516	69222	58972		
Petits pots sucrés	38433	50311	62814	66913		
Total Petits Pots	83713	103827	132036	124985	-5,34%	
FARINES	2645	1264	1938	2866		

FAITS MARQUANTS 2024

1. Nombre de colis-semaine et moyenne de ces colis distribués par enfant

L'activité de Paris Tout P'tits enregistre en 2024 une baisse très sensible :

- le nombre de colis distribués accuse une baisse de l'ordre de 16%.
- Le nombre de familles accueillies baisse de près de 15%
- Le nombre de nouvelles inscriptions de bébés enregistrées est en diminution de 14,38%.

Nous n'avons pas enregistré une telle baisse depuis les années 2020 et 2021 qui avaient subi les conséquences de la crise sanitaire.

3. Produits distribués directement à la Cafda

Suite à une alerte de la Cafda en juillet relayée par d'autres organismes signalant que les familles avaient de grandes difficultés à se procurer des couches, nous avons demandé à Baby Service d'effectuer rapidement une livraison de 696 COLIS ainsi répartie :

- 240 paquets couches 3
- 576 paquets couches 4
- 576 paquets couches 5

Nous nous étions engagés auprès de la DSOL de fournir, comme en 2023, à Août Secours Alimentaire des produits alimentaires et d'hygiène afin de compenser notre fermeture estivale. Malgré nos relances, nous n'avons pas reçu de demande de la part d'Août Secours Alimentaire qui a semble-t-il rencontré des difficultés logistiques dues aux Jeux Olympiques.

La livraison de Baby Service est incluse dans le rapport d'activité.

4. Nouvelles inscriptions 2024

Le nombre total de nouvelles inscriptions est en baisse : **2650 en 2024** versus 3095 en 2023, soit une baisse de 14,38%, dont :

. Hermite : 2322 en 2024 versus 2696 en 2023 soit une baisse de 13,87%

. Didot : 328 en 2024 versus 399 en 2023 soit une baisse de 17,8%

5. Répartition du nombre d'inscriptions par organismes et secteurs géographiques

Arr.	Hôpitaux	CAS/SSP	Autres	SAMU	CR	Sans Orientation	CAFDA	TOTAL
1	2	0	6					8
2	0	15	9					24
3	1	0	5					6
4	1	0	4					5
5	1	2	3					6
6	1	0	4					5
7	0	0	2					2
8	0	1	3					4
9	2	3	18					23
10	155	13	31					199
11	2	15	16					33
12	98	14	56					168
13	97	31	52					180
14	125	50	48					223
15	63	27	71					161
16	1	14	7					22
17	5	26	35					66
18	118	37	168					323
19	56	35	75					166
20	75	39	70					184
				21	50	45		116
Sous-total (Paris)	803	322	683	21	50	45		1924
77	0		15					15
78	3		5					8
91	7		20					27
92	13		14					27
93	53		62					115
94	37		30					67
95	11		19					30
Sous-total banlieue	124		165					289
Vendredi							437	437
Total	927	322	848	21	50	45	437	2650

6- Classement des inscriptions par organismes et secteurs

Cumul Paris	1	2	3	4	5	6	7	8
Arrondissement	75018	75014	75010	75020	75013	75012	75019	75015
Nbre Inscriptions	323	223	199	184	180	168	166	161
Class. 2023	2	4	1	7	5	6	3	8

Hôpitaux Paris	1	2	3	4	5	6	7	8
Arrondissement	75010	75014	75018	75012	75013	75020	75015	75019
Nbre inscriptions	155	125	118	98	97	75	63	56
Class 2023	1	2	5	3	4	7	8	6

CAS/SSP Paris	1	2	3	4	5	6	7	8
Arrondissement	75014	75020	75018	75019	75013	75015	75017	75011
Nbre Inscriptions	50	39	37	35	31	27	26	15
Class 2023	7	5	4	1	3	5	2	9

HP Banlieue	1	2	3	4	5	6	7
Département	93	94	92	95	91	78	77
Nbre inscriptions	53	37	13	11	7	3	0
Class 2023	1	2	3	4	5	7	6

Cumul Banlieue	1	2	3	4	4	6	7
Département	93	94	95	92	91	77	78
Nbre inscriptions	115	67	30	27	27	15	8
Class 2023	1	2	3	4	5	77	78

En ce qui concerne Paris, les graphiques des pages suivantes illustrent ce tableau.

En ce qui concerne la banlieue, les chiffres sont nettement en baisse 289 vs 425.

Nous constatons une légère progression uniquement sur le Val de Marne : 67 contre 61

La Seine St Denis reste en tête malgré un recul de 42% du nombre d'inscriptions.

7. Répartition en pourcentage des principales orientations :

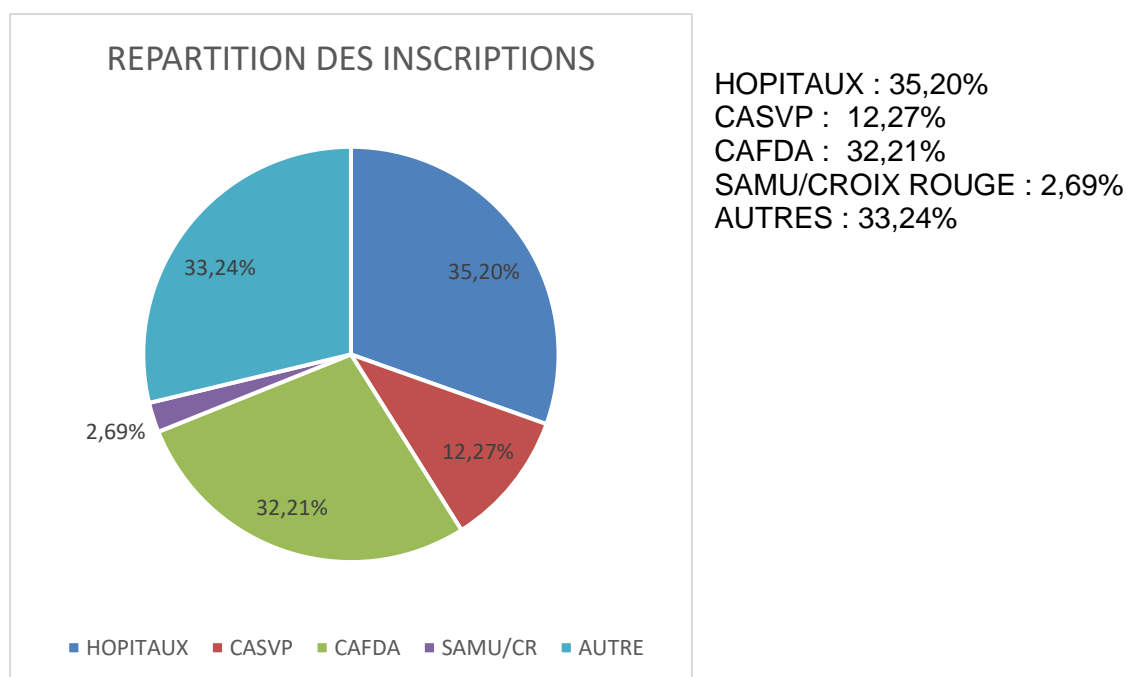

Si les familles que nous accueillons le sont toujours essentiellement via les Hôpitaux dès la naissance de l'enfant, il faut noter, une nouvelle fois, l'importance dans ce schéma des organismes dits « autres » : 33% (30% en 2023)

De nombreuses familles s'adressent à différentes associations comme le Secours Catholique, le Secours Populaire, Emmaüs, Action Contre la Faim...et également aux travailleurs sociaux affectés aux services d'hébergement d'urgence pour une orientation vers notre Association.

De nombreux centres d'hébergement d'urgence, parfois éphémères voient le jour et nous sollicitent.

Répartition par arrondissement des CASVP/SSP

Arrond.	Nombre	%
1 ^{er}	8	0,44%
2 ^{ème}	24	1,32%
3 ^{ème}	6	0,39%
4 ^{ème}	5	0,27%
5 ^{ème}	6	0,39%
6 ^{ème}	5	0,27%
7 ^{ème}	2	0,11%
8 ^{ème}	9	0,22%
9 ^{ème}	23	1,27%
10 ^{ème}	199	11,00%
11 ^{ème}	33	1,82%
12 ^{ème}	168	9,29%
13 ^{ème}	180	9,95%
14 ^{ème}	223	12,33%
15 ^{ème}	161	8,90%
16 ^{ème}	22	1,21%
17 ^{ème}	66	3,65%
18 ^{ème}	323	17,86%
19 ^{ème}	166	9,18%
20 ^{ème}	184	10,67%

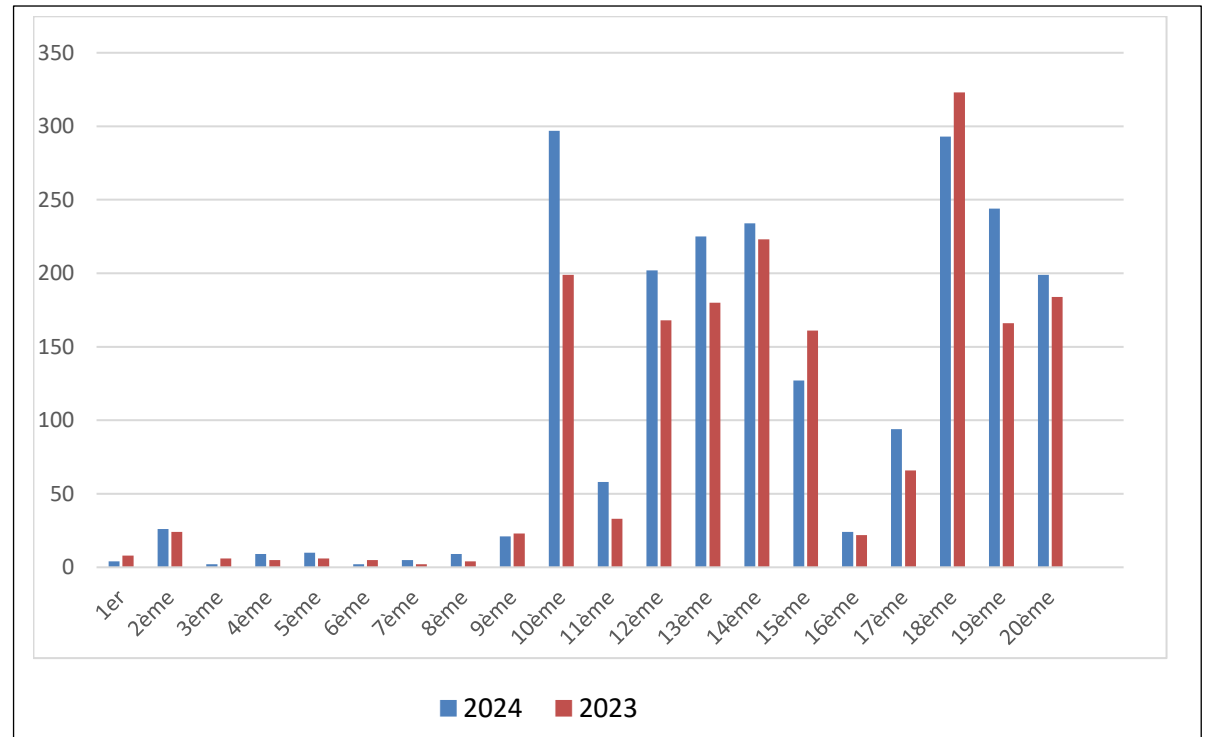

Nous constatons une demande importante du 18^{ème} arrondissement dans lequel de nouvelles structures d'accueil se sont implantées

Répartition des demandes d'inscription des établissements hospitaliers par arrondissement

Arrondissement	Nombre 2024	% 2024	%2023
10ème	155	19,30%	23,00%
12ème	98	12,20%	12,97%
13ème	97	12,07%	11,91%
14ème	125	15,56%	13,29%
15ème	63	7,84%	5,06%
18ème	118	14,69%	11,28%
19ème	56	6,97%	10,34%
20ème	75	9,33%	8,64%
Total	803		

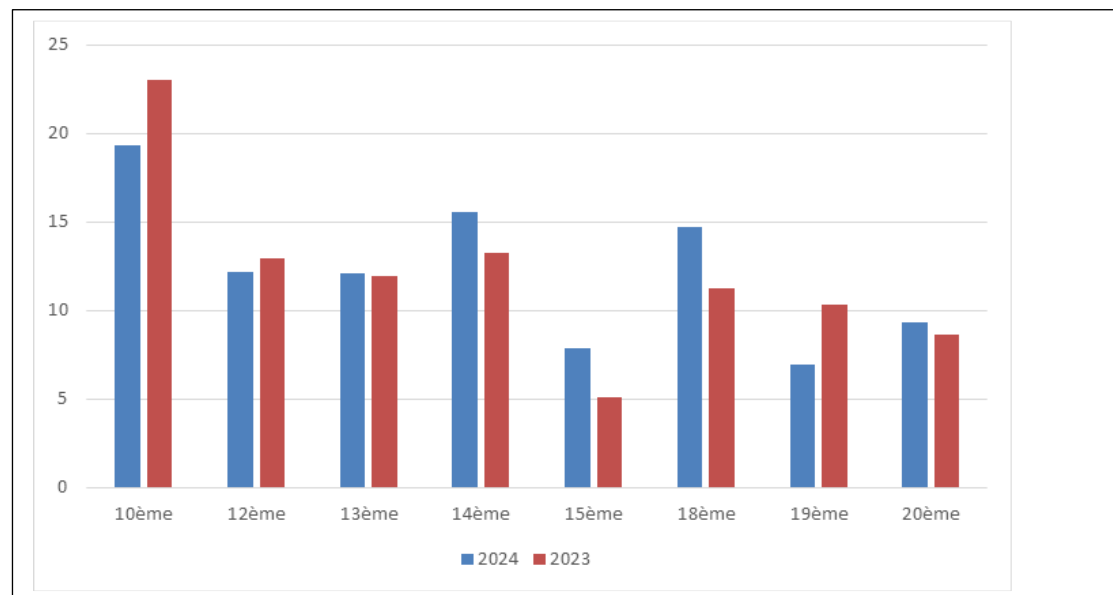

A noter :

Le graphique concerne les 8 arrondissements les plus demandeurs qui sont les mêmes que les années précédentes. Le nombre total de bénéficiaires est en très légère baisse par rapport à 2023. Nous enregistrons un recul des demandes des 10^{ème} (Hôpital Lariboisière) et 19^{ème} (Hôpital R Debré) et une forte augmentation des demandes de Bichat

Commentaires : Seuls les 15^{ème}, 18^{ème} et 20^{ème} arrondissements enregistrent une progression :

- 63 contre 48 pour le 15^{ème} (Necker)
- 118 contre 110 pour le 18^{ème} (Bichat)

Le 14^{ème} reste stable : 125 contre 126

Malgré, la plus forte baisse enregistrée (155 vs 223) le 10^{ème} arrondissement – Hôpital Lariboisière - reste en tête

SYNTHESE ACTIVITE 2024

L'activité de Paris Tout P'tits enregistre en 2024 une baisse très sensible :

- le nombre de colis distribués accuse une baisse de l'ordre de 16%.
- Le nombre de familles accueillies baisse de près de 15%
- Le nombre de nouvelles inscriptions de bébés enregistrées est en diminution de 14,38%.

Nous n'avions pas enregistré une telle baisse depuis les années 2020 et 2021 qui avaient subi les conséquences de la crise sanitaire.

Nous pensons que le principal facteur responsable de ces résultats est l'organisation des Jeux Olympiques à Paris et le second facteur la baisse de la natalité constatée par l'INSEE pour la deuxième année consécutive.

Pour la première fois depuis quatre ans nous constatons également une diminution des demandes en provenance de la banlieue et probablement pour les mêmes raisons.

En revanche de plus en plus de familles se présentent sans l'orientation d'un travailleur social, soit parce qu'elles ont trouvé nos coordonnées sur internet, soit elles sont accompagnées d'une maman qui bénéficie de notre aide. Elles reçoivent un colis pour 2 semaines et nous les invitons à consulter une assistante sociale.

De même, les familles qui ont déjà bénéficié d'une aide de 12 semaines reviennent avec une demande de renouvellement malgré les informations que nous leur avons données à la fin de leurs droits. Lors d'une réunion en juin 2024, avec la DSOL, les représentantes des PMI et Action Contre La Faim, nous avons exprimé la nécessité de connaître la liste des organismes qui pouvaient prendre le relais de Paris Tout P'tits.